jestem z GDAŃSKA *rozwijam się*

Organizacja roku szkolnego

2018/2019

GDAŃSK

www.gdansk.pl/**edukacja**
www.facebook.com/dlaGdanszczan

jestem z GDAŃSKA rozwijam się

Nakłady na edukację w Gdańsku w latach 2015-2019

Fakty i liczby

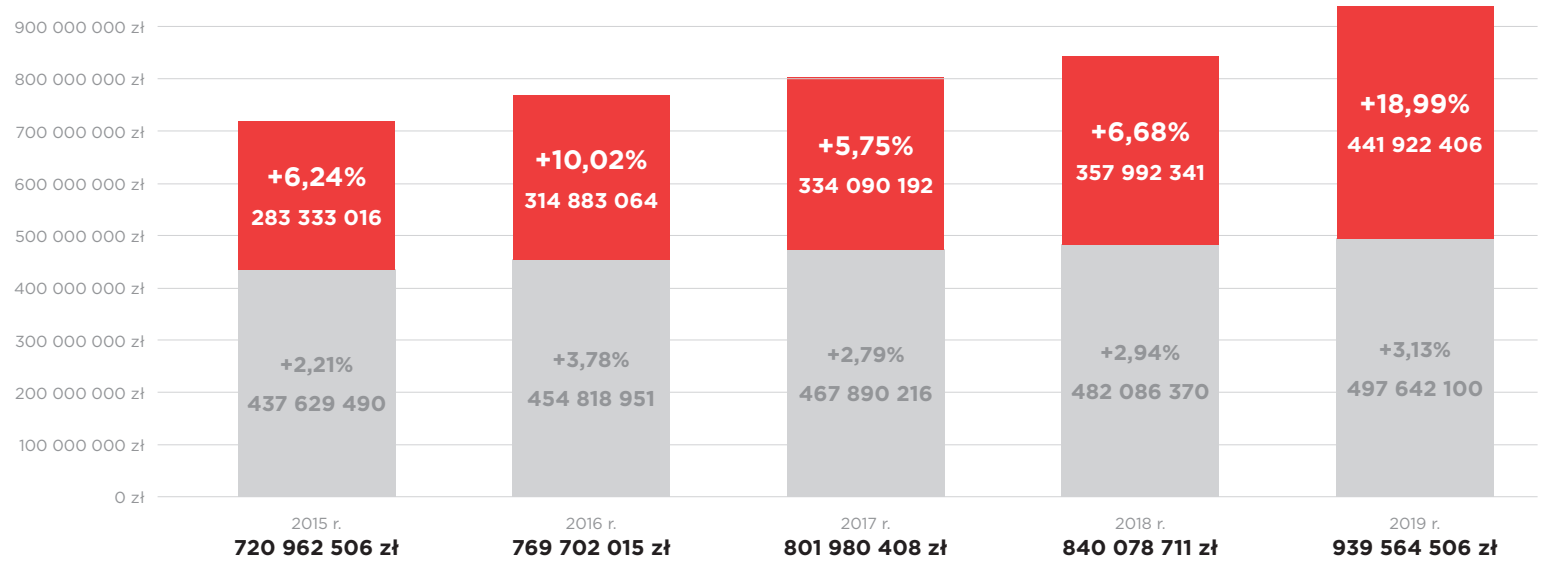

Budżet Gdańska

Budżet Państwa

jestem z GDAŃSKA rozwijam się

Edukacja i wychowanie w Gdańsku
Fakty i liczby

- **przedszkole** 925,42 zł/m-c
- **szkoła podstawowa** 849,00 zł/m-c
- **gimnazjum** 855,00 zł/m-c
- **liceum ogólnokształcące** 771,00 zł/m-c
- **szkoła zawodowa** 867,17 zł/m-c

Koszt na jednego ucznia/przedszkolaka
wyliczony według wykonania wydatków na dzień 31.12.2017 r.

jestem z GDAŃSKA *rozwijam się*

Edukacja i wychowanie w Gdańsku
Fakty i liczby

Od 3 września 2018 roku na terenie Miasta Gdańska rozpocznie naukę:

- **29 989** dzieci w szkołach podstawowych i oddziałach „zerowych" prowadzonych przez gminę oraz **6 838** dzieci w niesamorządowych
- **3 421 + 511** gimnazjalistów w gimnazjach samorządowych i niesamorządowych
- w samorządowych szkołach branżowych, technikach i liceach **12 748** uczniów oraz **3 931** w niesamorządowych (młodzież + dorośli, w tym młodzież 1 764)
- **11 485** przedszkolaków, **9 308** dzieci przyjętych do przedszkoli publicznych samorządowych i niesamorządowych

W nowym roku szkolnym powstaje **764** nowych publicznych miejsc przedszkolnych

Z dniem 1 września br. gdańska samorządowa sieć oświatowa to:

- **62** przedszkola
- **75** szkół podstawowych
- **12** branżowych szkół I stopnia
- **13** techników
- **23** licea
- **1** Bursa
- **1** GZSiSSZ
- Pałac Młodzieży

jestem z GDAŃSKA *rozwijam się*

Edukacja i wychowanie w Gdańsku

Fakty i liczby

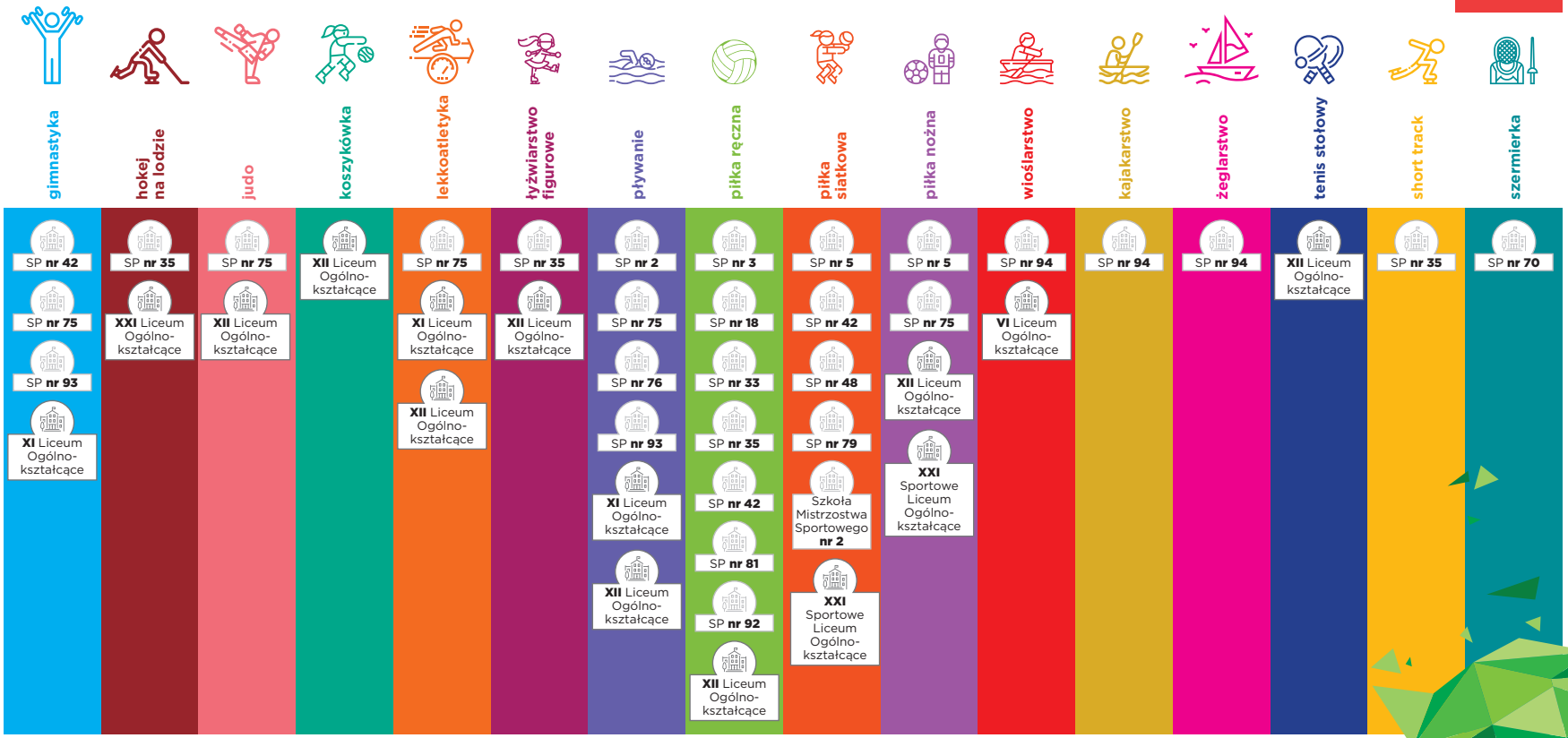

jestem z GDAŃSKA *rozwijam się*

Edukacja i wychowanie w Gdańsku

Schemat realizacji wczesnego wspomagania rozwoju dziecka potrzebującego stymulacji rozwoju psychoruchowego i społecznego (WWRD)

Tata Dziecko Mama

dziecko pod opieką przedszkola, placówki opiekuńczej

dziecko pozostaje w domu pod opieką rodziców (korzysta lub nie z pomocy podmiotów świadczących pojedyncze usługi)

Dyrektor przedszkola/szkoły/placówki

Współpraca dla optymalizacji wsparcia

Ośrodek Koordynacyjno-Rehabilitacyjno-Opiekuńczy OKRO
(dotyczy dzieci do ukończenia rocznego obowiązkowego przygotowania przedszkolnego)

Powołuje i organizuje pracę **Zespołu WWRD** składającego się z osób posiadających przygotowanie do pracy z małym dzieckiem o zaburzonym rozwoju psychoruchowym i społecznym (pedagogów, psychologów, logopedów, terapeutów innych specjalności). Zespół przygotowuje i realizuje dla dziecka IPET (Indywidualny Program Edukacyjno-Terapeutyczny).

Jeśli nie posiada kadry specjalistycznej i warunków do realizacji wczesnego wspomagania rozwoju zgłasza się do placówki wiodącej posiadającej pełny **Zespół WWRD** (mamy w Gdańsku 20 takich placówek), której zespół przygotuje dla dziecka IPET. Realizacja tego programu może mieć miejsce częściowo w placówce, w której dziecko przebywa, częściowo w placówce wiodącej.

→ obejmuje wsparciem diagnostycznym i terapeutycznym dzieci nie będące w przedszkolu lub

→ uzupełnia realizację IPET (Indywidualnego Programu Edukacyjno-Terapeutycznego) przygotowanego przez zespół w przedszkolu/placówce, w zakresie ilości lub rodzaju potrzebnych dziecku działań wspomagających,

→ wskazuje potrzebne dziecku i rodzicom/opiekunom podmioty świadczące specjalistyczne wsparcie.

Zespoły WWRD lub Zespół OKRO* i rodzice/opiekunowie dokonują okresowej ewaluacji IPET

Okresowa ewaluacja IPET prowadzi do podjęcia decyzji o:
→ zakończeniu realizacji wsparcia,
→ kontynuacji i zmianach w programie,
→ wyłączeniu lub pozyskaniu innego rodzajów specjalistów,
→ potrzebie dodatkowych konsultacji specjalistycznych (także w innych podmiotach wspierających).

*OKRO (ul. Ks. M. Góreckiego 16, 80-544 Gdańsk, tel. 58 343 03 21, email: okro.gdansk@gmail.com)

jestem z GDAŃSKA *rozwijam się*

Edukacja i wychowanie w Gdańsku
Innowacje językowe i klasy dwujęzyczne 2018–2019

Innowacje językowe

język angielski

- Szkoła Podstawowa nr 80
- Szkoła Podstawowa nr 67

język niemiecki

- Szkoła Podstawowa nr 15
- Szkoła Podstawowa nr 17
- Szkoła Podstawowa nr 67
- Szkoła Podstawowa nr 38
- Szkoła Podstawowa nr 1

język hiszpański

- Szkoła Podstawowa nr 67

Klasy dwujęzyczne

- Szkoła Podstawowa nr 45

- Zespół Szkół Ogólnokształcących nr 7
  Szkoła Podstawowa nr 3
- III Liceum Ogólnokształcące
- V Liceum Ogólnokształcące
- X Liceum Ogólnokształcące
- XX Liceum Ogólnokształcące

- Szkoła Podstawowa nr 45

- Zespół Szkół Ogólnokształcących nr 7
  Szkoła Podstawowa nr 3
- XV Liceum Ogólnokształcące

jestem z GDAŃSKA rozwijam się

Główne wyzwania w latach 2017–2019

- wdrożenie **reformy oświatowej** (w toku)
- ukończenie **kluczowych inwestycji** (w toku)
- uruchomienie nowego **systemu motywacyjnego** (etap I i etap II)
- uruchomienie nowej formuły **dokształcania kadry** (w toku)
- przygotowanie do rozwijania **partnerstw publiczno-prywatnych** dla każdej z placówek (w toku)
- realizacja i stosowanie w placówkach **miejskiej procedury reagowania kryzysowego** wraz z prezentacją **miejskiej polityki ochrony dziecka przed krzywdzeniem** (rozpoczęcie etapu II od września 2018 r.)
- aktywizacja i realizacja **programu wolontariatu rodziców** w placówkach (zainaugurowany w roku 2017)

jestem z GDAŃSKA rozwijam się

Główne wyzwania w latach 2017–2019

- rozpoczęcie analiz i **ewaluacji strategii rozwoju szkolnictwa zawodowego**, powstanie szkół branżowych II stopnia
- **analiza sytuacji kadrowej** w placówkach (zwolnienia połączone z brakiem specjalistów w określonych przedmiotach, po drugim roku od wprowadzenia tzw. reformy systemu edukacji
- **rekrutacja podwójnego rocznika** do szkół średnich w roku 2019
- **inwentaryzacja zasobów placówek** w kontekście sieci internetowej i przystąpienie do programu ministerialnego OSE
- wdrożenie rozwiązań będących odpowiedzią na rosnące potrzeby placówek w zakresie pomocy psychologiczno-pedagogicznej

jestem z GDAŃSKA *rozwijam się*

Obszary działań rozwojowych

- infrastruktura
- współpraca z rodzicami
- dodatkowa oferta szkół
- współpraca z kadrą i wsparcie liderów
- wsparcie społeczne i profilaktyka chorób
- komunikacja i informacja

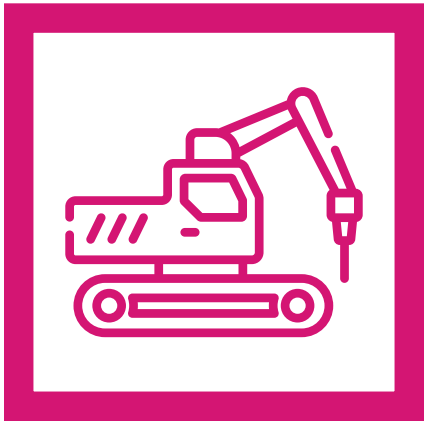

infrastruktura

jestem z GDAŃSKA *rozwijam się*

Infrastruktura
Obszary działań rozwojowych

- **budowa nowych** żłobków, przedszkoli i szkół (kwota: 115 000 000 zł)
- **dostosowania** do wymogów reformy systemu oświaty (kwota: 7 000 000 zł)
- **remonty i modernizacje** planowe w placówkach oświatowych (kwota: 121 000 000 zł)
- **pozyskiwanie przestrzeni edukacyjnej** w ramach współpracy z sektorem komercyjnym (ilość miejsc przedszkolnych publicznych niesamorządowych i punktach niesamorządowych: wszystkie przedszkola **2 740**, punkty przedszkolne **50**)
- **złożenie wniosków na budowę 16 żłobków w partnerstwie z NGO**
- realizacja konkursu na budowę **placówki przedszkolnej w Pieckach-Migowie** (nowa placówka powstanie przy ul. Kruczkowskiego 2 – dla 200 dzieci)

jestem z GDAŃSKA rozwijam się

Infrastruktura

Budowa nowych żłobków, przedszkoli i szkół

Obszary działań rozwojowych

przedszkole przy ul. Jabłoniowej – 2018 r.

szkoła podstawowa
przy ul. Jabłoniowej – 2018-2019 r.

przedszkole przy ul. Damroki – 2017 r.

metropolitalna szkoła podstawowa
w Kowalach – 2018 r.

przedszkole i żłobek przy ul. Kolorowej – 2017 r.

przedszkole przy ul. Dąbka – 2017 r.

jestem z GDAŃSKA *rozwijam się*

Infrastruktura
Programy inwestycyjne
Obszary działań rozwojowych

30 000 000 zł/rok (plan)

Modernizacje i remonty

- modernizacje
- remonty
- termomodernizacje

1. zgłoszanie do bazy potrzeb inwestycyjnych w WRS (wrs@gdansk.gda.pl)
2. przesłanie bazy potrzeb z WRS do DRMG i WPR
3. sprawdzenie stanu technicznego, oszacowanie kosztów i przygotowanie planu modernizacji przez DRMG
4. omówienie planu modernizacji, określenie priorytetów i zatwierdzenie planu na dany rok przez WRS/DRMG/ WPR
5. WPR – planowanie budżetu/ koordynacja

3-5 lat

4 000 000 zł/rok (plan)

Awarie

1. zgłoszenie awarii do DRMG lub do służb ratunkowych i do wiadomości WRS
2. zgłoszenie szkody do brokera ubezpieczeniowego ze wskazaniem podmiotu usuwającego awarię
3. wypłata środków zgodnie z polisą wg procedury odszkodowawczej
4. usunięcie awarii przez DRMG
5. DRMG – realizacja

do 6 miesięcy

2 000 000 zł/rok (plan)

Komputery

- pracownie IT
- "tabletowanie"

1. zgłoszenie zapotrzebowania do WRS (wrs@gdansk.gda.pl)
2. analiza przesłanych wniosków i możliwości finansowych przez WRS
3. wszczęcie i przeprowadzenie postępowania o udzielenie zamówienia wspólnego przez WPR
4. dostawa sprzętu do placówek
5. WRS – współudział w koordynowaniu realizacji modernizacji

w tym samym roku kalendarzowym

2 000 000 zł/rok (plan)

Zakupy inwestycyjne

- multimedia
- wyposażenie kuchni

1. zgłoszenie wniosku na zakup inwestycyjny do WRS (wrs@gdansk.gda.pl)
2. analiza przesłanych zgłoszeń pod kątem potrzeb przez WRS/WPR
3. przekazanie środków z WRS do placówki lub przekazanie zgłoszeń do WPR (zakupy ponad 10 000 zł)
4. przekazanie środków budżetowych przez WPR (w przypadku zakupów ponad 10 000 zł) do WRS
5. realizacja zakupów przez WPR

2 x w roku kalendarzowym

jestem z GDAŃSKA *rozwijam się*

Obszary działań rozwojowych

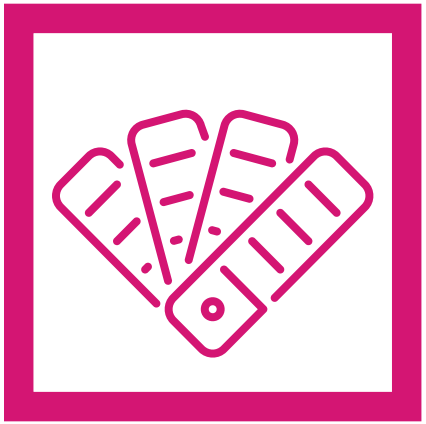

dodatkowa oferta przedszkoli i szkół

jestem z GDAŃSKA *rozwijam się*

Dodatkowa oferta szkół
Obszary działań rozwojowych

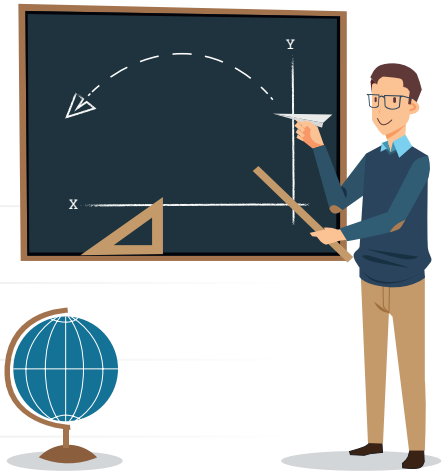

- oferta tworzonego **Gdańskiego Programu Edukacji Kulturowej** (oferta instytucji kultury)
- **Program Wolontariatu w szkołach**
- **Program Edukacji Morskiej w Gdańsku** – edycja 2017–2019
- **innowacje pedagogiczne** na rok szkolny 2018/2019 – SZKOŁA BEZ SZKOŁY
- **Centrum Hewelianum** – oferta bloków nauk przyrodniczych

jestem z GDAŃSKA *rozwijam się*

Dodatkowa oferta szkół
Obszary działań rozwojowych

- zajęcia, szkolenia i warsztaty w ramach projektów współfinansowanych ze środków **Regionalnego Programu Operacyjnego na lata 2014–2020**
- model kształcenia osób niepełnosprawnych, łącznie z dorosłymi w formie KKZ
- budowa sieci szkół kształcenia sportowego i dwujęzycznego
- oferta letnia dla oddziałów przedszkolnych w szkołach podstawowych
- ogrody przedszkolne i przyszkolne
- „play pod” i strefa aktywności ucznia
- zadania domowe on-line w GPE

jestem z GDAŃSKA *rozwijam się*

Dodatkowa oferta szkół
Obszary działań rozwojowych

- ujednolicone adresy www
- ujednolicone adresy e-mail
- ujednolicone strony www
- nowy wygląd strony startowej GPE
- nowe funkcje komunikacyjne w GPE od 1.01.2019 r.

jestem z GDAŃSKA rozwijam się

Dodatkowa oferta szkół
Obszary działań rozwojowych

Edukacja ogólna 45 813 164,94 zł

- projekt **„Szkolimy Uczniów Przedsiębiorczych Empatycznych Rozsądnych. Gdańskie Szkoły Podstawowe”** 53 szkoły
- projekt **„Rozwijamy kompetencje i programujemy przyszłość”** 70 szkół

W projektach bierze udział 15 250 uczniów, 1 960 nauczycieli, 315 rodziców, 50 psychologów i pedagogów szkolnych

Wsparcie otrzymali:
UCZNIOWIE – dodatkowe zajęcia pozalekcyjne i moduły wdrażane w trakcie zajęć szkolnych:
zajęcia matematyczne, warsztaty antydyskryminacyjne, zajęcia informatyczne, naukowo-techniczne, proprzedsiębiorcze, językowe, rozwijające kompetencje społeczne, warsztaty żeglarskie, z pierwszej pomocy, kółka zainteresowań, terapie pedagogiczne, terapie psychologiczne, tutoring, uczenia się, doradztwo edukacyjno-zawodowe

NAUCZYCIELE, PSYCHOLODZY,PEDAGODZY – warsztaty, szkolenia, kursy, studia podyplomowe, informatyczne, matematyczne z programowaniem, językowe, tutorskie, żeglarskie, w zakresie wsparcia edukacji ucznia o SPE

Zakupiono (stan na 30.06.2018 r.):
- sprzęt TIK o wartości – **2 332 918,40 zł**
- sprzętu do nauki pierwszej pomocy o wartości – **262 158,00 zł**
- pomoce dydaktyczne o wartości – **2 835 686,00 zł**

Edukacja zawodowa 13 015 921,59 zł

- projekt **„Gdańsk miastem zawodowców – podniesienie jakości edukacji zawodowej”** 9 szkół

Wsparcie publicznych samorządowych techników i szkół branżowych I stopnia, m.in.: rozwijanie kompetencji kluczowych na rynku pracy, poradnictwo zawodowe, rozwijanie kompetencji zawodowych i społecznych kadry, w ramach projektu uczniowie otrzymują wsparcie w postaci doradztwa zawodowego, które odbywa się w Centrum Rozwoju Talentów, wycieczki zawodoznawcze, płatne staże zawodowe oraz kursy i szkolenia specjalistyczne (projekt Gdańsk miastem zawodowców – podniesienie jakości edukacji zawodowej) dla:
2750 uczniów,
150 nauczycieli,
8 instruktorów praktycznej nauki zawodowej

Dotychczas odbyło się 387 staży, kolejnych 547 jest rozpoczętych.

Szkolenia cieszące się największym zainteresowaniem wśród uczniów:
- Język obcy branżowy – 109 os.
- Prawo jazdy kat. B – 75 os.
- Kurs na operatora wózków widłowych, żurawii oraz koparko-ładowarki – 58 os.

W ramach projektu 8 nauczycieli podjęło studia

jestem z GDAŃSKA rozwijam się

Dodatkowa oferta szkół

Program Edukacji Morskiej w Gdańsku edycja 2017-2019

Obszary działań rozwojowych

Program będzie realizowany dla poszczególnych grup wiekowych:

PROGRAM EDUKACJI MORSKIEJ W GDAŃSKU

- **przedszkolaki** (zajęcia teatralne dotyczące morskiego charakteru Gdańska)
- **klasy 0-3 SP** (zajęcia edukacyjne dotyczące morskiego charakteru Gdańska oraz pierwszy kontakt z wodą – wizyta na przystani)
- **klasy 4-6 SP** (zajęcia edukacyjne – KLUB EDUKACJI MORSKIEJ oraz zajęcia na wodzie – wioślarskie, kajakarskie, żeglarskie)
- **klasy 7-8 SP / klasy 1-3 gimnazja** (zajęcia edukacyjne – KLUB EDUKACJI MORSKIEJ, SPOTKANIA Z MISTRZEM oraz zajęcia na wodzie – wioślarskie, kajakarskie, żeglarskie)
- **szkoły ponadpodstawowe** (zajęcia edukacyjne – KLUB EDUKACJI MORSKIEJ, SPOTKANIA Z MISTRZEM oraz zajęcia na wodzie – wioślarskie, kajakarskie, żeglarskie)

Jednocześnie będą realizowane działania wspierające PEM m.in. konkursy, warsztaty, półkolonie i pikniki żeglarskie.

jestem z GDAŃSKA rozwijam się

Dodatkowa oferta szkół

Program Edukacji Morskiej w Gdańsku edycja 2017-2019

Obszary działań rozwojowych

jestem z GDAŃSKA *rozwijam się*

Dodatkowa oferta szkół
Program Wolontariatu w szkołach
Obszary działań rozwojowych

Regionalne Centrum Wolontariatu
zaprasza placówki oświatowe do współpracy i oferuje:

- **prelekcje** dotyczące idei wolontariatu (45 minut)
- **warsztaty** o tematyce wolontariatu (2 x 45 minut)
- wsparcie merytoryczne przy zakładaniu/tworzeniu **Szkolnego Koła Wolontariackiego**
- informowanie o **najnowszych ofertach** wolontariackich
- wsparcie przy wyszukiwaniu i kreowaniu **akcji** wolontariackich
- prowadzenie cyklicznych **spotkań integracyjnych** wśród uczniów należących do SKW (2 spotkania w ciągu semestru)
- **wizje lokalne** w gdańskich NGOsach raz w semestrze
- **warsztaty, szkolenia, wykłady** dla opiekunów SKW oraz osób zainteresowanych
- uczestnictwo w **uroczystościach i konkursach** związanych z wolontariatem
- promocja działań **Szkolnych Klubów Wolontariackich**
- pomoc w nawiązywaniu **współpracy** z sektorem NGO, publicznym i biznesowym

działania są nieodpłatne, szkoły nie pokrywają żadnych kosztów

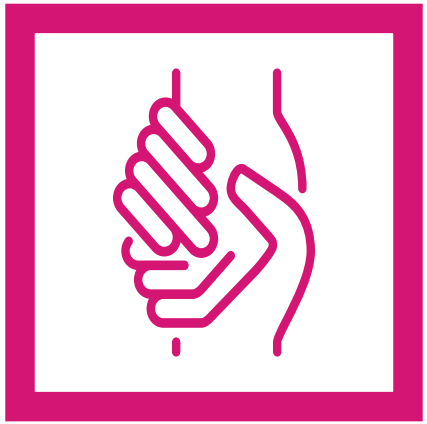

wsparcie społeczne i profilaktyka chorób

jestem z GDAŃSKA rozwijam się

Wsparcie społeczne i profilaktyka chorób

Obszary działań rozwojowych

- ochrona **zdrowia psychicznego** (dodatkowa oferta w mieście)
- edukacja na rzecz **bezpieczeństwa ekonomicznego** (4 LO)
- wsparcie ucznia ze **szczególnymi potrzebami edukacyjnymi**
- wsparcie **logopedyczne** (zmiana organizacji wsparcia)
- **wsparcie i finansowanie nauki** (300+, stypendia, podręczniki etc.)
- ***Program 6-10-14 dla Zdrowia*** (GUMED)
- Program Gdańsk. JeMY ZDROWO (GOPZ)
- 300+ (GCŚ)

jestem z GDAŃSKA *rozwijam się*

Wsparcie społeczne i profilaktyka chorób

Programy profilaktyczne w szkołach

Obszary działań rozwojowych

6 10 14 dla Zdrowia

- **diagnoza i redukcja czynników ryzyka** rozwoju chorób cywilizacyjnych (np. otyłości, cukrzycy)
- wielospecjalistyczna **interwencja edukacyjno-zdrowotna** u dzieci i młodzieży z wykrytymi problemami zdrowotnymi
- **kompleksowa edukacja** środowiska szkolnego i rodziców w zakresie dbałości o prawidłową masę ciała dziecka

GDAŃSK jeMY ZDROWO

- **szkolenia pracowników stołówek szkolnych** w zakresie przygotowania zdrowych posiłków
- **edukację** uczniów II klas SP w zakresie zdrowego odżywiania
- **szkolenia nauczycieli** z zakresu problemu cukrzycy u dzieci i tworzenia szkolnych polityk zdrowotnych (wg HEPS)
- **bezpłatna aplikacja mobilna** do śledzenia aktualnego jadłospisu i składu posiłków w danej szkole czy przedszkolu

Szkolne projekty profilaktyczne – konkursy dla szkół

- wsparcie działalności **klubów i świetlic**
- **socjoterapia**
- rozwoju **umiejętności wychowawczych** rodziców i opiekunów

Gdański Ośrodek Promocji Zdrowia

Gdańskie Centrum Profilaktyki Uzależnień

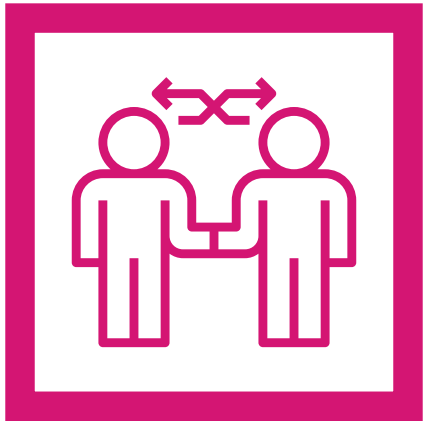

współpraca z rodzicami

jestem z GDAŃSKA *rozwijam się*

Współpraca z rodzicami
Obszary działań rozwojowych

cykliczne spotkania pod hasłem Szkoła i Przedszkole Współpracy, Rad Rodziców i Rad Szkół w bieżących sprawach związanych z edukacją. (W roku 2018 zaplanowano 4 spotkania. Odbyły się już 3 w miesiącach: styczeń marzec, maj.)

kampanie informacyjne dla rodziców (m.in. poradnik po edukacji, dni otwarte szkół, tydzień zawodowca, rekrutacja do przedszkoli i szkół, akcja lato i akcja zima)

unifikacja stron www z ogólnomiejskim modułem informacyjnym zintegrowanym z Gdańską Platformą Edukacyjną, umożliwiający automatyczne dotarcie z informacja na strony www placówek oraz umożliwiający centralne zarządzanie bazą tych placówek.

nowe funkcjonalności GPE po okresie migracji i stabilizacji nowej GPE od X 2018 r. będą projektowane nowe rozwojowe funkcjonalności w zakresie danych o placówkach i w zakresie analitycznym tych danych, co ułatwi dostęp do informacji dla rodziców. Zakres funkcjonalności rozwojowych był konsultowany z wszystkimi użytkownikami GPE

program wolontariatu dla rodziców – stworzenie systemowych rozwiązań proceduralnych umożliwiających rodzicom podejmowanie działań wolontariackich na rzecz szkoły

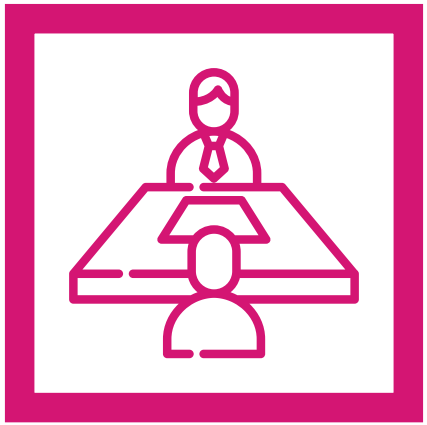

współpraca z kadrą i wsparcie liderów

jestem z GDAŃSKA *rozwijam się*

Współpraca z nauczycielami oraz wsparcie liderów

Dokształcanie i doskonalenie nauczycieli i dyrektorów – wsparcie liderów edukacji

Kreatywna Pedagogika

Unikatowa w skali kraju oferta samokształceniowa tworzona przez gdańskich nauczycieli; w roku 2018/2019 startuje już V edycja programu; szczegóły na stronie www.gdansk.pl/kreatywna_pedagogika

CEN

Ścisła współpraca z Miastem Gdańsk w zakresie organizowanych szkoleń i studiów, w tym z zakresu zarządzania oświatą oraz koordynacja działań z obszaru doradztwa zawodowego

Kuratorium Oświaty

Oferta szkoleniowa organu nadzorującego placówki oświatowe dostępna na stronie kuratorium.gda.pl

Szkolny fundusz w dyspozycji dyrektora placówki

Jego rozdysponowanie leży w kompetencjach dyrektorów jednostek oświatowych; środki wydatkowane są zgodnie z opracowanym wraz z Radą Pedagogiczną danej jednostki planem Wewnątrzszkolnego Doskonalenia Nauczycieli. Plan ten musi się opierać na zdiagnozowanych potrzebach danego przedszkola lub szkoły i wynikać wprost z kilkuletnich prognoz opartych na planie funkcjonowania i rozwoju danej placówki.

Wydział Rozwoju Społecznego

Podział środków na dokształcanie i doskonalenie nauczycieli, koordynowanie prac komisji ws. środków na dokształcanie kadry kierowniczej placówek oświatowych, organizacja cyklicznych spotkań plenarnych (w tym wyjazdowych) dla dyrektorów jednostek oświatowych oraz spotkań tzw. dzielnicowych skupiających placówki z danej części Miasta; wsparcie szkoleniowe w zakresie zdiagnozowanych potrzeb, w tym prawne i dot. ochrony danych osobowych.

Starter

Program rozwijania kompetencji przedsiębiorczości dedykowany dyrektorom-liderom przedszkoli, szkół podstawowych i średnich poszerzony od tego roku o dodatkowe kursy i szkolenia z zakresu tutoringu oraz umiejętności managerskich.

jestem z GDAŃSKA *rozwijam się*

Komunikacja i informacja
Obszary działań rozwojowych

- rozbudowa funkcji komunikacyjnych **GPE** od 1 stycznia 2019 r. (w toku)
- ujednolicenie **identyfikacji wizualnej** placówek edukacyjnych – 1 września 2018 r.
- ujednolicenie **adresów www i e-mail** – płynnie, ewolucyjnie do 1 września 2018 r.
- utworzenie **grupy roboczo-konsultacyjnej** Dyrektorów na portalu Facebook (zrealizowane)
- zakup **służbowych telefonów komórkowych** dla Dyrektorów placówek oświatowych (zrealizowane)
- **newsletter** informacyjny dla Dyrektorów (1 października 2018 r.) (w toku)
- miesięcznik **„Herold”** dostępny w placówkach (zrealizowane)
- **przedstawiciel WRS** obecny na wybranym **spotkaniu dzielnicowym** Dyrektorów placówek (do realizacji)

jestem z GDAŃSKA *rozwijam się*

Komunikacja i informacja
Obszary działań rozwojowych

Przewodnik do przekazania rodzicom **dzieci w klasach I, IV i VII**

jestem z GDAŃSKA *rozwijam się*

Dziękujemy za poświęconą uwagę.

GDAŃSK

www.gdansk.pl/**edukacja**
www.facebook.com/zGdanska